

Noodplan / Check de Stek

Locatie: De Koepel West



*) Alarmlocatienummer alleen van toepassing in Zeeland

Adres:	Rampweg	Alarmlocatienr:	17A*
Plaats:	Scharendijke	Postcode:	4322
Geografische positie:	51°44' 24.0596 N 003°49' 50.6876 E	Provincie/Land:	Zeeland

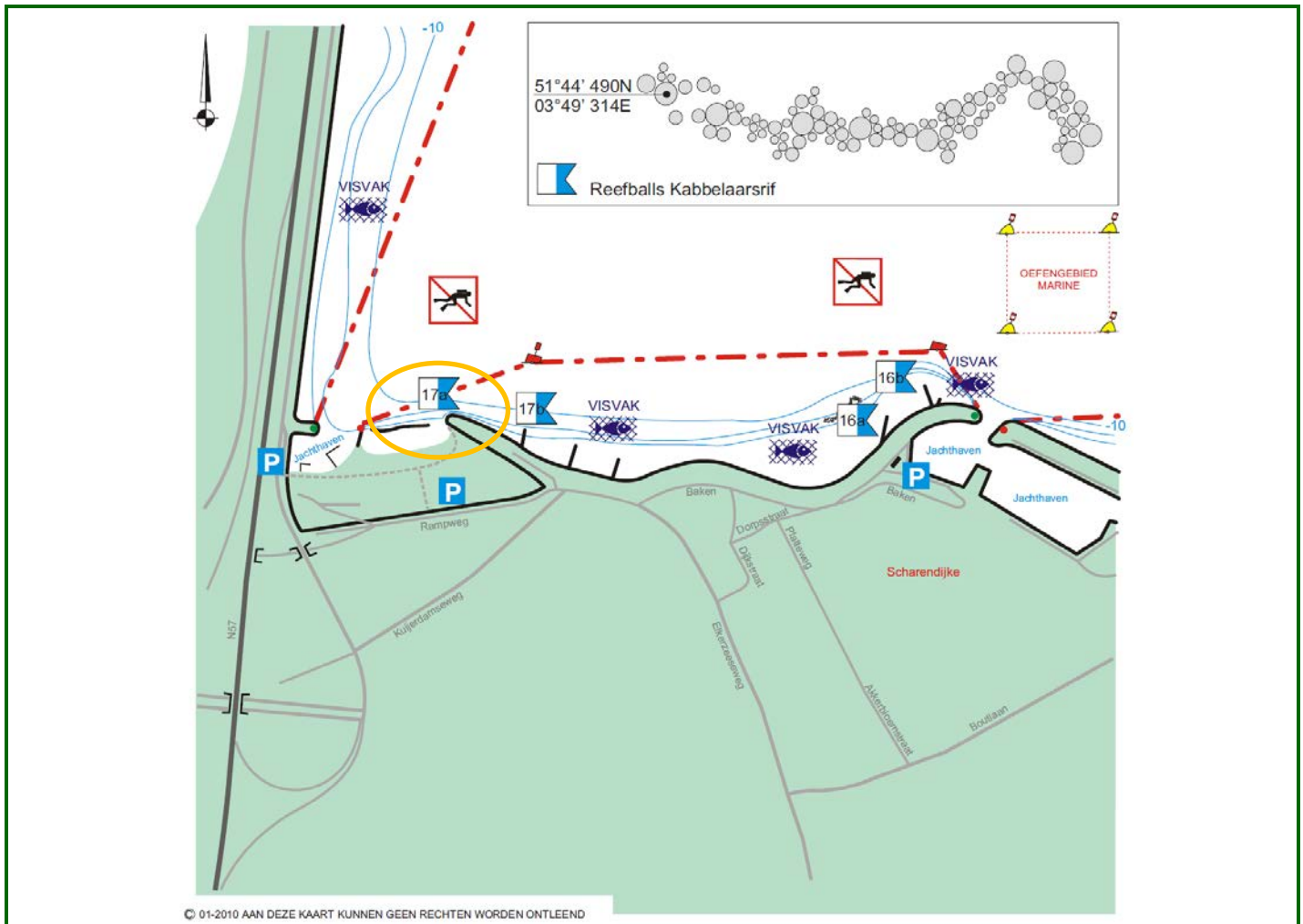

Hulpdiensten	Telefoonnr:	Opmerkingen
Meldkamerhulpdiensten:	112	
MC Hyperbare Zuurstoftherapie (ADRZ, Goes) 's Gravenpolderseweg 114; postcode: 4462 RA Goes	0031 113 234 000	(binnen kantoortijden : 0031 113 234 290) Admiraal De Ruyter Ziekenhuis
DMC Den Helder:	0031 223 658 220	(binnen kantoortijden: 0031 223 653 076)
Universitair Ziekenhuis Antwerpen:	0032 382 13 055	Eenheid voor Hyperbare Geneeskunde
AMC Amsterdam ZO	0031 205 669 111	Afdeling Hyperbare Geneeskunde

Lokaal ziekenhuis:	Admiraal de Ruyter	Telefoon:	0031 111 – 430000
Adres:	Koning Gustaafweg 2	Plaats:	Zierikzee
Huisartsenpost:	Dijkstraat 32, Scharrendijke	Telefoon:	0031 111 - 691280
(buiten kantooruren ==>)	Zierikzee (Koning Gustaafweg 2)	==>	0031 900 - 1585

Meld altijd meteen dat het om een duikongeval gaat en - indien van toepassing - dat zuurstof toegediend of gereanimeerd wordt en dat onmiddellijke hulp vereist is.

Draag iemand op om de ambulance bij een duidelijk herkenbaar punt op te vangen.

Risico-analyse uitgevoerd	✓ Maatregel
Ongeval	<input type="checkbox"/> EHBO koffer aanwezig?
	<input type="checkbox"/> Zuurstofkoffer aanwezig?
	<input type="checkbox"/> Communicatiemiddelen: telefoon – marifoon beschikbaar?
	<input type="checkbox"/> Toezichthouder herkenbaar (geel signaalvest)?
	<input type="checkbox"/> Toegangsroute hulpdiensten (ambulance) vrij?
Laten zien wat je doet	<input type="checkbox"/> Onbuigzame duikvlag geplaatst / zichtbaar (BPR)?
Oefeningen voor duikers	<input type="checkbox"/> Oefeningen vooraf bekend gemaakt bij toezichthouders (politie)?
Weersomstandigheden	<input type="checkbox"/> Weersverwachting opgevraagd (storm, onweer) ?
Water	<input type="checkbox"/> Stroming verantwoord, tijdstip kentering juist?
	<input type="checkbox"/> Golfslag verantwoord, richting van de golven (brekers)?
	<input type="checkbox"/> Is duiken toegestaan (natuurgebied, vervuiling)?
	<input type="checkbox"/> Visnetten of vissers aanwezig (boeitjes, stokken)?
	<input type="checkbox"/> Schepen voor anker, vaarbeweging boten?
	<input type="checkbox"/> Gevaarlijke stromingen bekend?
	<input type="checkbox"/> Obstakels onderwater bekend?
Plaatselijke bekendheid	<input type="checkbox"/> Briefing over duikplaats en risico's uitgevoerd?
	<input type="checkbox"/> Tijdstip einde duik bij iedereen bekend?
Buddyparen	<input type="checkbox"/> Duiklijst buddyparen gemaakt, opleiding?
	<input type="checkbox"/> Ervaring en Brevetvereisten OK?
	<input type="checkbox"/> Duikers aanmelden voor het te water gaan
Te water gaan	<input type="checkbox"/> Inventariseer mogelijkheden en risico's
	<input type="checkbox"/> Duikers wijzen op mogelijkheden en risico's
	<input type="checkbox"/> Hulplijn eventueel bevestigen en wijzen op aanwezigheid
Uit het water komen	<input type="checkbox"/> Duikers wijzigen op mogelijkheden en risico's
	<input type="checkbox"/> Afmelden bij duikcoördinator, duiklijst invullen
Duikers kwijt	<input type="checkbox"/> Noodprocedure uitvoeren via 112 'melding duiker vermist'

Invloed wind op de duikplaats:	Stroomrichting met de neus naar het water
Harde wind richting Noord, Noordoost of Noordwest.	n.v.t.

Bijzonderheden duikplaats:

Op deze duikplaats is, aan het eind van de steiger, een lift geplaatst voor minder valide duikers.