

Noodplan / Check de Stek

Locatie: Havenhoofd West



*) Alarmlocatienummer alleen van toepassing in Zeeland

Adres: Weldamseweg Alarmlocatienr: 33A*
Plaats: Zierikzee Postcode: 4301
Geografische positie: 51°37'45 N Provincie/Land: Zeeland
003°53'49 E

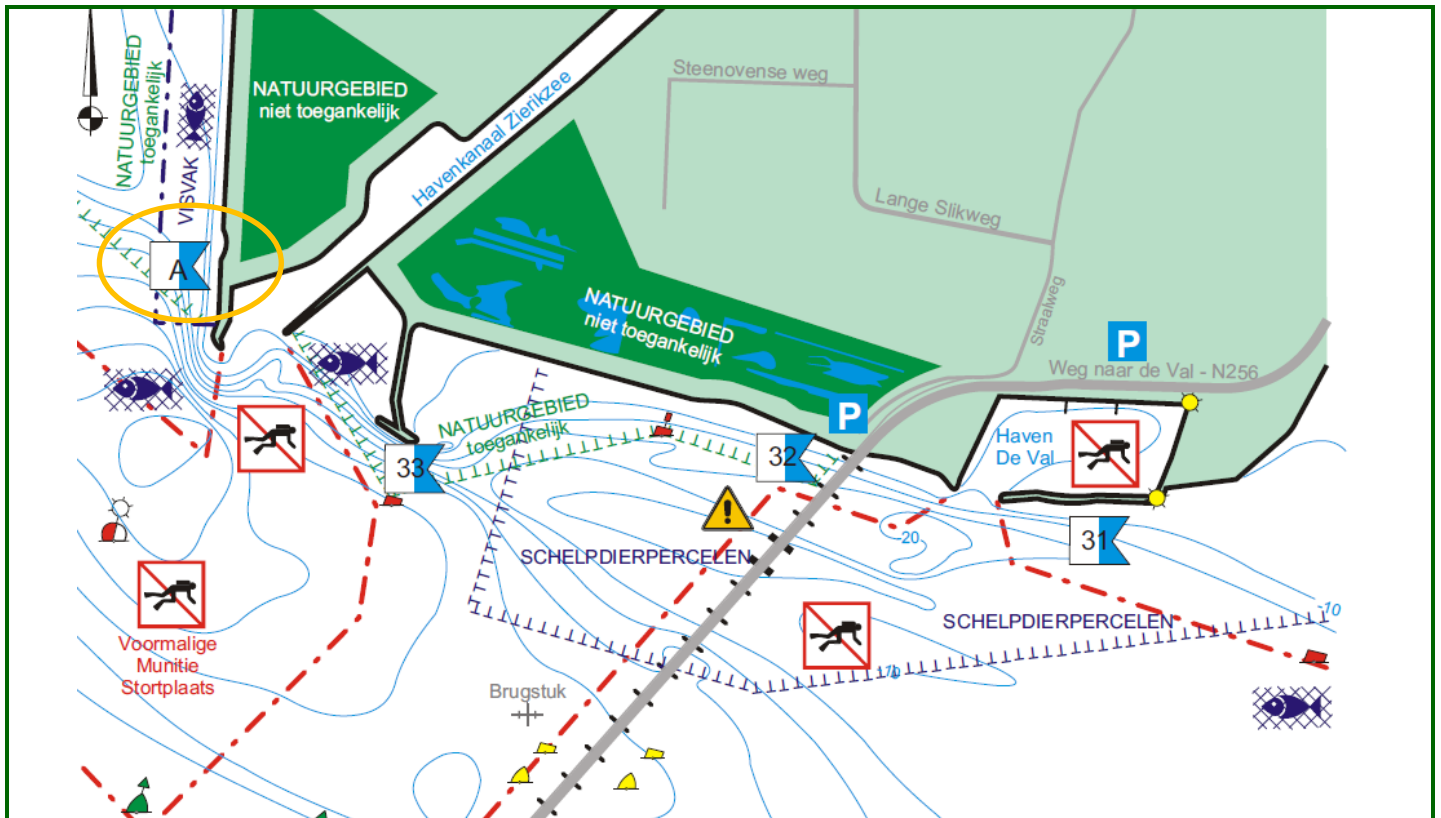

Hulpdiensten	Telefoonnr:	Opmerkingen
Meldkamerhulpdiensten: MC Hyperbare Zuurstoftherapie (ADRZ, Goes) 's Gravenpolderseweg 114; postcode: 4462 RA Goes	112 0031 113 234 000	(binnen kantoortijden : 0031 113 234 290) Admiraal De Ruyter Ziekenhuis
DMC Den Helder:	0031 223 658 220	(binnen kantoortijden: 0031 223 653 076)
Universitair Ziekenhuis Antwerpen:	0032 382 13 055	Eenheid voor Hyperbare Geneeskunde
AMC Amsterdam ZO	0031 205 669 111	Afdeling Hyperbare Geneeskunde

Lokaal ziekenhuis: Admiraal de Ruyter **Telefoon: 0031 111 – 430000**
Adres: Koning Gustaafweg 2 **Plaats: Zierikzee**
Huisartsenpost: Zierikzee, Koning Gustaafweg 2 **Telefoon: 0031 900 – 1585**
(buiten kantooruren ==>) Zierikzee (Koning Gustaafweg 2) ==> **0031 900 – 1585**

Meld altijd meteen dat het om een duikongeval gaat en - indien van toepassing - dat zuurstof toegediend of gereanimeerd wordt en dat onmiddellijke hulp vereist is.

Draag iemand op om de ambulance bij een duidelijk herkenbaar punt op te vangen.

Risico-analyse uitgevoerd	✓ Maatregel
Ongeval	<input type="checkbox"/> EHBO koffer aanwezig?
	<input type="checkbox"/> Zuurstofkoffer aanwezig?
	<input type="checkbox"/> Communicatiemiddelen: telefoon – marifoon beschikbaar?
	<input type="checkbox"/> Toezichthouder herkenbaar (geel signaalvest)?
	<input type="checkbox"/> Toegangsroute hulpdiensten (ambulance) vrij?
Laten zien wat je doet Oefeningen voor duikers	<input type="checkbox"/> Onbuigzame duikvlag geplaatst / zichtbaar (BPR)?
	<input type="checkbox"/> Oefeningen vooraf bekend gemaakt bij toezichthouders (politie)?
Weersomstandigheden	<input type="checkbox"/> Weersverwachting opgevraagd (storm, onweer) ?
Water	<input type="checkbox"/> Stroming verantwoord, tijdstip kentering juist?
	<input type="checkbox"/> Golfslag verantwoord, richting van de golven (brekers)?
	<input type="checkbox"/> Is duiken toegestaan (natuurgebied, vervuiling)?
	<input type="checkbox"/> Visnetten of vissers aanwezig (boeitjes, stokken)?
	<input type="checkbox"/> Schepen voor anker, vaarbeweging boten?
	<input type="checkbox"/> Gevaarlijke stromingen bekend?
	<input type="checkbox"/> Obstakels onderwater bekend?
Plaatselijke bekendheid	<input type="checkbox"/> Briefing over duikplaats en risico's uitgevoerd?
	<input type="checkbox"/> Tijdstip einde duik bij iedereen bekend?
Buddyparen	<input type="checkbox"/> Duiklijst buddyparen gemaakt, opleiding?
	<input type="checkbox"/> Ervaring en Brevetvereisten OK?
	<input type="checkbox"/> Duikers aanmelden voor het te water gaan
Te water gaan	<input type="checkbox"/> Inventariseer mogelijkheden en risico's
	<input type="checkbox"/> Duikers wijzen op mogelijkheden en risico's
	<input type="checkbox"/> Hulplijn eventueel bevestigen en wijzen op aanwezigheid
Uit het water komen	<input type="checkbox"/> Duikers wijzigen op mogelijkheden en risico's
	<input type="checkbox"/> Afmelden bij duikcoördinator, duiklijst invullen
Duikers kwijt	<input type="checkbox"/> Noodprocedure uitvoeren via 112 'melding duiker vermist'

Invloed wind op de duikplaats:	Stroomrichting met de neus naar het water
Harde wind richting Zuid, West en Zuidwest.	Opkomend water van rechts naar links Afgaand water van links naar rechts
Let op bij hoge golfslag	

Bijzonderheden duikplaats:

Kom langs de bodem naar de oppervlakte in verband met de scheepvaart in de vaargeul en het aanloopgebied naar het havenkanaal van Zierikzee.

Deze duikplaats ligt ten westen van de haveningang van Zierikzee en is het beste met een boot te bereiken. Als je besluit te gaan wandelen is het verstandig een bolderkar mee te nemen.