

# Noodplan / Check de Stek

## Locatie: Burghsluis – Westelijke dam



\*) Alarmlocatienummer alleen van toepassing in Zeeland

Adres:	Havenplateau	Alarmlocatienr:	45A*
Plaats:	Burghsluis / Burgh-Haamstede	Postcode:	4328
Geografische positie:	51°41'00.7580 N 003°46'35.0041 E	Provincie/Land:	Zeeland

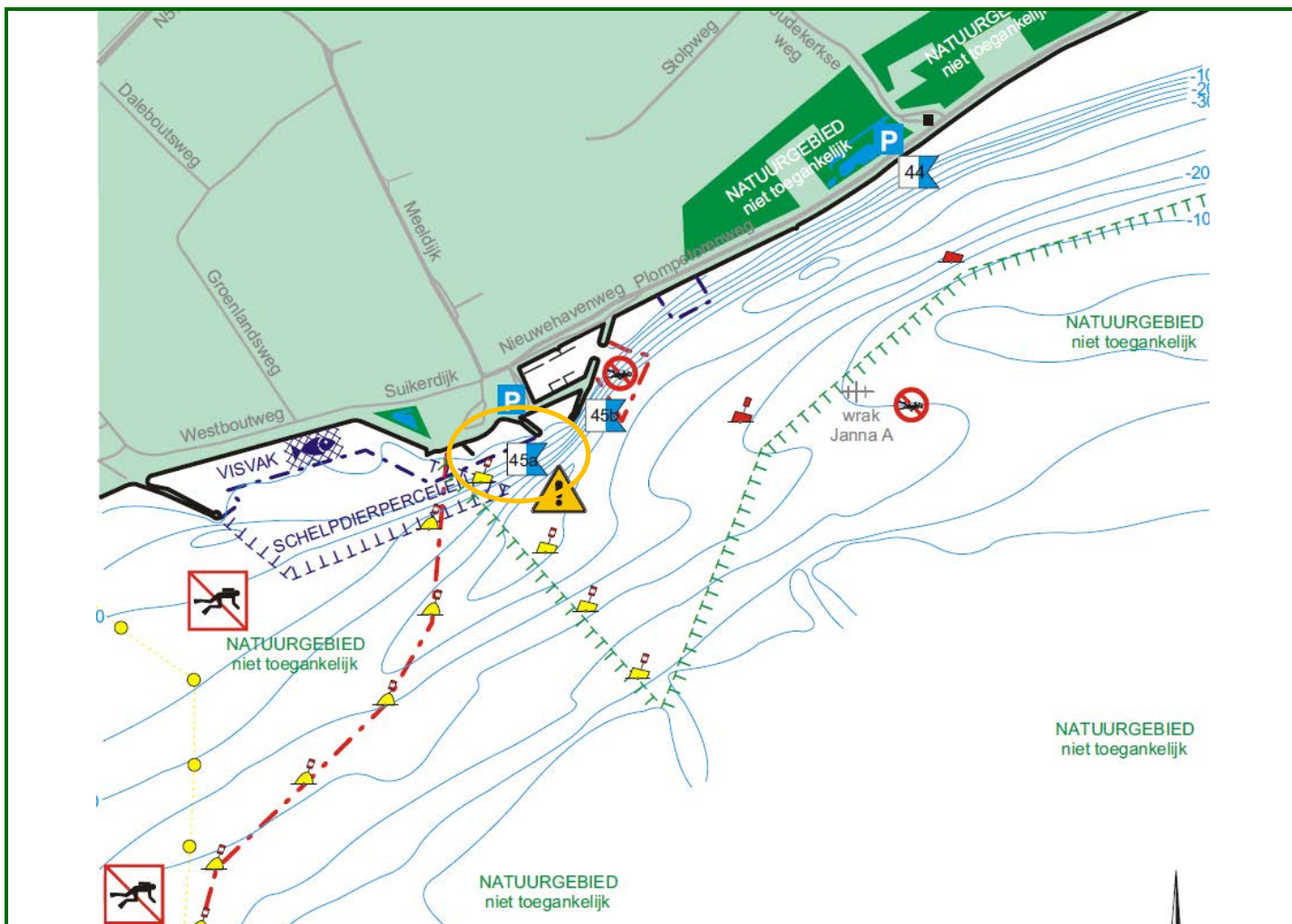

Hulpdiensten	Telefoonnr:	Opmerkingen
<b>Meldkamerhulpdiensten:</b> <b>MC Hyperbare Zuurstoftherapie (ADRZ, Goes)</b> 's Gravenpolderseweg 114; postcode: 4462 RA Goes	<b>112</b> <b>0031 113 234 000</b>	(binnen <b>kantoortijden</b> : 0031 113 234 290) Admiraal De Ruyter Ziekenhuis
<b>DMC Den Helder:</b>	0031 223 658 220	(binnen kantoortijden: 0031 223 653 076)
<b>Universitair Ziekenhuis Antwerpen:</b>	0032 382 13 055	Eenheid voor Hyperbare Geneeskunde
<b>AMC Amsterdam ZO</b>	0031 205 669 111	Afdeling Hyperbare Geneeskunde

Lokaal ziekenhuis:	Admiraal de Ruyter	Telefoon:	0111 – 430000
Adres:	Koning Gustaafweg 2	Plaats:	Zierikzee
Huisartsenpost:	Burg-Haamstede, Burgshseweg 54	Telefoon:	0031 111 – 651861
(buiten kantooruren ==>)	Zierikzee (Koning Guustaafweg 2)	==>	0900 – 1585

**Meld altijd meteen dat het om een duikongeval gaat en - indien van toepassing - dat zuurstof toegediend of gereanimeerd wordt en dat onmiddellijke hulp vereist is.**

*Draag iemand op om de ambulance bij een duidelijk herkenbaar punt op te vangen.*

Risico-analyse uitgevoerd	✓ Maatregel
Ongeval	<input type="checkbox"/> EHBO koffer aanwezig?
	<input type="checkbox"/> Zuurstofkoffer aanwezig?
	<input type="checkbox"/> Communicatiemiddelen: telefoon – marifoon beschikbaar?
	<input type="checkbox"/> Toezichthouder herkenbaar (geel signaalvest)?
	<input type="checkbox"/> Toegangsroute hulpdiensten (ambulance) vrij?
Laten zien wat je doet	<input type="checkbox"/> Onbuigzame duikvlag geplaatst / zichtbaar (BPR)?
Oefeningen voor duikers	<input type="checkbox"/> Oefeningen vooraf bekend gemaakt bij toezichthouders (politie)?
Weersomstandigheden	<input type="checkbox"/> Weersverwachting opgevraagd (storm, onweer) ?
Water	<input type="checkbox"/> Stroming verantwoord, tijdstip kentering juist?
	<input type="checkbox"/> Golfslag verantwoord, richting van de golven (brekers)?
	<input type="checkbox"/> Is duiken toegestaan (natuurgebied, vervuiling)?
	<input type="checkbox"/> Visnetten of vissers aanwezig (boeitjes, stokken)?
	<input type="checkbox"/> Schepen voor anker, vaarbeweging boten?
	<input type="checkbox"/> Gevaarlijke stromingen bekend?
	<input type="checkbox"/> Obstakels onderwater bekend?
Plaatselijke bekendheid	<input type="checkbox"/> Briefing over duikplaats en risico's uitgevoerd?
	<input type="checkbox"/> Tijdstip einde duik bij iedereen bekend?
Buddyparen	<input type="checkbox"/> Duiklijst buddyparen gemaakt, opleiding?
	<input type="checkbox"/> Ervaring en Brevetvereisten OK?
	<input type="checkbox"/> Duikers aanmelden voor het te water gaan
Te water gaan	<input type="checkbox"/> Inventariseer mogelijkheden en risico's
	<input type="checkbox"/> Duikers wijzen op mogelijkheden en risico's
	<input type="checkbox"/> Hulplijn eventueel bevestigen en wijzen op aanwezigheid
Uit het water komen	<input type="checkbox"/> Duikers wijzigen op mogelijkheden en risico's
	<input type="checkbox"/> Afmelden bij duikcoördinator, duiklijst invullen
Duikers kwijt	<input type="checkbox"/> <b>Noodprocedure uitvoeren via 112 'melding duiker vermist'</b>
<b>Invloed wind op de duikplaats:</b>	
<b>Stroomrichting met de neus naar het water</b>	
Harde wind richting Zuid, Oost en Zuidoost.	Opkomend water van rechts naar links
Let op bij forse golfslag en laag water	Afgaand water van links naar rechts
<b>Bijzonderheden duikplaats:</b>	
Let op! Rond de koppen van de dammen kunnen sterke getijdenstromingen staan.	
Deze duikplaats ligt dicht bij de Oosterscheldekering waardoor de stroming altijd sterk is en de kentering kort.	