

# Noodplan / Check de Stek

## Locatie: De Koepel Oost



\*) Alarmlocatienummer alleen van toepassing in Zeeland

Adres:	Inlaag	Alarmlocatienr:	17B*
Plaats:	Scharendijke	Postcode:	4322
Geografische positie:	51°44' 24.0596 N 003°49' 50.6876 E	Provincie/Land:	Zeeland

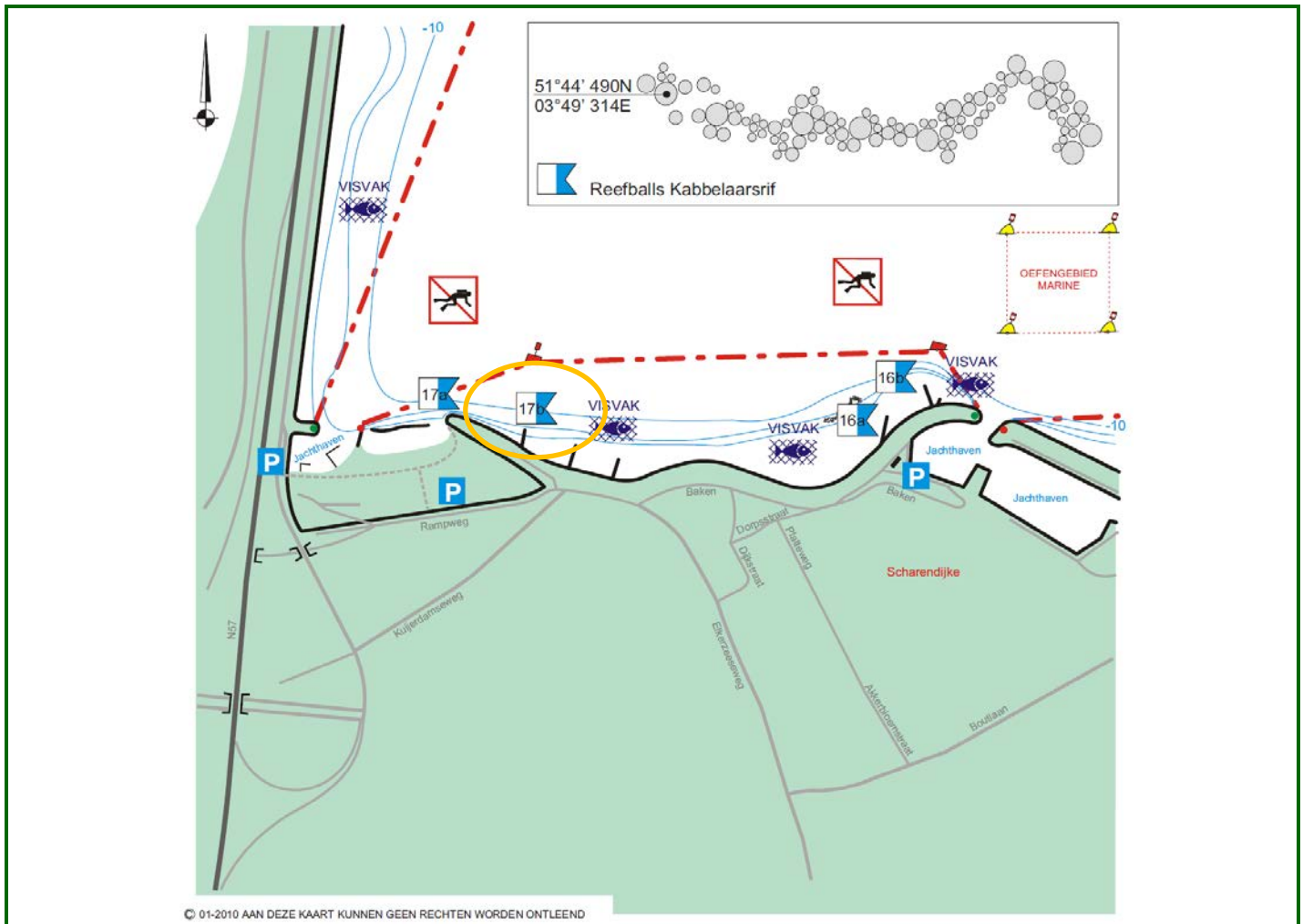

© 01-2010 AAN DEZE KAART KUNNEN GEEN RECHTEN WORDEN ONTLEEND

Hulpdiensten	Telefoonnr:	Opmerkingen
<b>Meldkamerhulpdiensten:</b>	<b>112</b>	
<b>MC Hyperbare Zuurstoftherapie (ADRZ, Goes)</b> 's Gravenpolderseweg 114; postcode: 4462 RA Goes	<b>0031 113 234 000</b>	(binnen <b>kantoortijden</b> : 0031 113 234 290) Admiraal De Ruyter Ziekenhuis
<b>DMC Den Helder:</b>	0031 223 658 220	(binnen kantoortijden: 0031 223 653 076)
<b>Universitair Ziekenhuis Antwerpen:</b>	0032 382 13 055	Eenheid voor Hyperbare Geneeskunde
<b>AMC Amsterdam ZO</b>	0031 205 669 111	Afdeling Hyperbare Geneeskunde

Lokaal ziekenhuis:	Admiraal de Ruyter	Telefoon:	0031 111 – 430000
Adres:	Koning Gustaafweg 2	Plaats:	Zierikzee
Huisartsenpost:	Dijkstraat 32, Scharrendijke	Telefoon:	0031 111 - 691280
(buiten kantooruren ==>)	Zierikzee (Koning Gustaafweg 2)	==>	0031 900 - 1585

**Meld altijd meteen dat het om een duikongeval gaat en - indien van toepassing - dat zuurstof toegediend of gereanimeerd wordt en dat onmiddellijke hulp vereist is.**

*Draag iemand op om de ambulance bij een duidelijk herkenbaar punt op te vangen.*

Risico-analyse uitgevoerd	✓ Maatregel
Ongeval	<input type="checkbox"/> EHBO koffer aanwezig?
	<input type="checkbox"/> Zuurstofkoffer aanwezig?
	<input type="checkbox"/> Communicatiemiddelen: telefoon – marifoon beschikbaar?
	<input type="checkbox"/> Toezichthouder herkenbaar (geel signaalvest)?
	<input type="checkbox"/> Toegangsroute hulpdiensten (ambulance) vrij?
Laten zien wat je doet	<input type="checkbox"/> Onbuigzame duikvlag geplaatst / zichtbaar (BPR)?
Oefeningen voor duikers	<input type="checkbox"/> Oefeningen vooraf bekend gemaakt bij toezichthouders (politie)?
Weersomstandigheden	<input type="checkbox"/> Weersverwachting opgevraagd (storm, onweer) ?
Water	<input type="checkbox"/> Stroming verantwoord, tijdstip kentering juist?
	<input type="checkbox"/> Golfslag verantwoord, richting van de golven (brekers)?
	<input type="checkbox"/> Is duiken toegestaan (natuurgebied, vervuiling)?
	<input type="checkbox"/> Visnetten of vissers aanwezig (boeitjes, stokken)?
	<input type="checkbox"/> Schepen voor anker, vaarbeweging boten?
	<input type="checkbox"/> Gevaarlijke stromingen bekend?
	<input type="checkbox"/> Obstakels onderwater bekend?
Plaatselijke bekendheid	<input type="checkbox"/> Briefing over duikplaats en risico's uitgevoerd?
	<input type="checkbox"/> Tijdstip einde duik bij iedereen bekend?
Buddyparen	<input type="checkbox"/> Duiklijst buddyparen gemaakt, opleiding?
	<input type="checkbox"/> Ervaring en Brevetvereisten OK?
	<input type="checkbox"/> Duikers aanmelden voor het te water gaan
Te water gaan	<input type="checkbox"/> Inventariseer mogelijkheden en risico's
	<input type="checkbox"/> Duikers wijzen op mogelijkheden en risico's
	<input type="checkbox"/> Hulplijn eventueel bevestigen en wijzen op aanwezigheid
Uit het water komen	<input type="checkbox"/> Duikers wijzigen op mogelijkheden en risico's
	<input type="checkbox"/> Afmelden bij duikcoördinator, duiklijst invullen
Duikers kwijt	<input type="checkbox"/> <b>Noodprocedure uitvoeren via 112 'melding duiker vermist'</b>

Invloed wind op de duikplaats:	Stroomrichting met de neus naar het water
Harde wind richting Noord, Noordoost of Noordwest.	n.v.t.

**Bijzonderheden duikplaats:**

Ga niet te ver uit de kant, dan kom je in het betonde vaarwater en daar mag je niet duiken. Dit zijn visvakken en vrije visgronden. De vistuigen zijn van beroepsvissers die hier hun brood mee verdienen. Laat de vistuigen met rust.

Er is geen parkeergelegenheid dichtbij de duikplaats zelf. Parkeren kan bij cafetaria t' Koepeltje of aan de Brouwersdam, waarna je in beide gevallen wel een flink eind naar de duikplaats moet lopen.